

Middenweg 9, DIRKSHORN



Woonboerderij
Gebouwd in 2020

321 m² woonoppervlakte
6.100 m² perceeloppervlakte



Beschrijving

In 2022 verbouwde woonboerderij met achtergelegen perceel grond.
Op grond van (niet te verifiëren) informatie verstrekt door derden is de verbouwing niet afgerond en is de woning nog in casco staat.

Verkoopinformatie

Status	Vervallen
Veiling	Randstad-Noord maandag 16 december 2024
Inzet	maandag 16 december 2024 vanaf 18:00
Afslag	maandag 16 december 2024 vanaf 18:00
Veilinglocatie	Café-Restaurant Dauphine Prins Bernhardplein 175 1097 BL Amsterdam
Kantoor	Abma Schreurs Notarissen Waterlandlaan 52 1441 MP Purmerend T: 088 433 43 33 F: 088 433 43 00 E: info@abmaschreurs.nl Abma Schreurs Notarissen Julianaweg 204A 1141 TV Volendam T: 088 433 43 33 F: 088 433 43 00 E: info@abmaschreurs.nl
Behandelaar	D. Bosman
Bezichtiging	De mogelijkheid wordt onderzocht, als een en ander duidelijk is, dan wordt dat hier vermeld. Bezichtiging kan worden ingepland in overleg met de deurwaarder ivm benodigde aanzegging tot bezichtiging. Telefoonnummer: 072- 511 39 94
Lasten	OZB, € 1.094,21 jaarlijks Watersysteemheffing, € 343,12 jaarlijks Landinrichtingsrente, € 2,72 jaarlijks

Kenmerken

Woningtype	Woonboerderij
Bouwjaar	2020
Woonoppervlakte	321 m ²
Perceeloppervlakte	6100 m ²
Soort eigendom	Vol eigendom
Gebruik	Bewoond
Kadastrale omschrijving	het woonhuis met ondergrond en tuin, gelegen te 1746 EA Dirkshorn, Middenweg 9, kadastraal bekend gemeente Harenkarspel, sectie O nummer 57, ter grootte van zeventien are en vijfenveertig centiare (17 a 45 ca) en een perceel grond, gelegen achter voormeld woonhuis, zonder plaatselijke aanduiding, kadastraal bekend gemeente Harenkarspel, sectie O, nummer 321 ter grootte van drieënveertig are en vijfenvijftig centiare (43 a 55 ca);
Milieuinformatie	Er is bij de gemeente geen informatie over bodemverontreiniging op dit kadastraal perceel. \nZie bodemrapportage

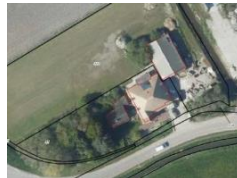

Financieel

Lasten (k.k.)	Zie veilingvoorwaarden
Inzetpremie	1%, voor rekening van verkoper
Indicatie kosten veiling	€ 7.976,00 (per 14-11-2024 om 12:02 uur) exclusief overdrachtsbelasting (per 14-11-2024 om 12:02 uur)

Bijzonderheden

Het is niet mogelijk om onderhandse biedingen uit te brengen op dit object.







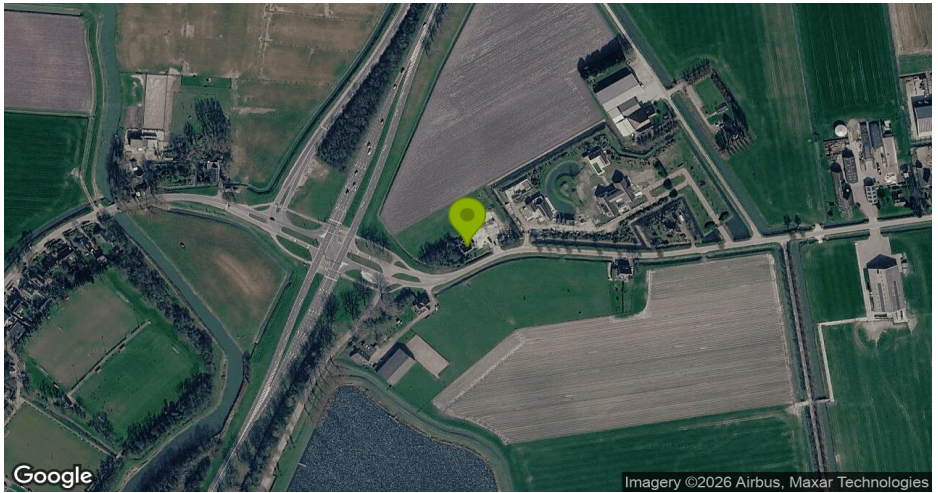
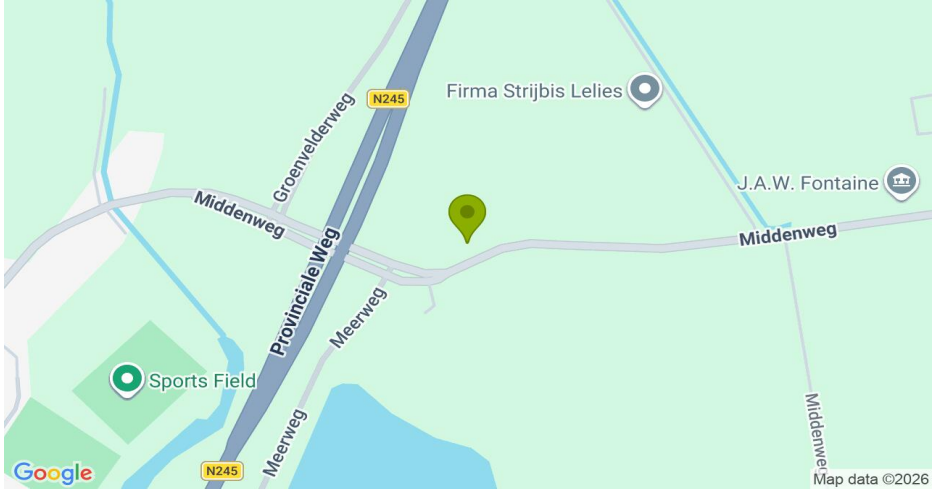

Kadastrale kaart

46553-kadastralekaart1746Middenweg.pdf



Kadastrale kaart

Luw referentie: 20240316801/DB

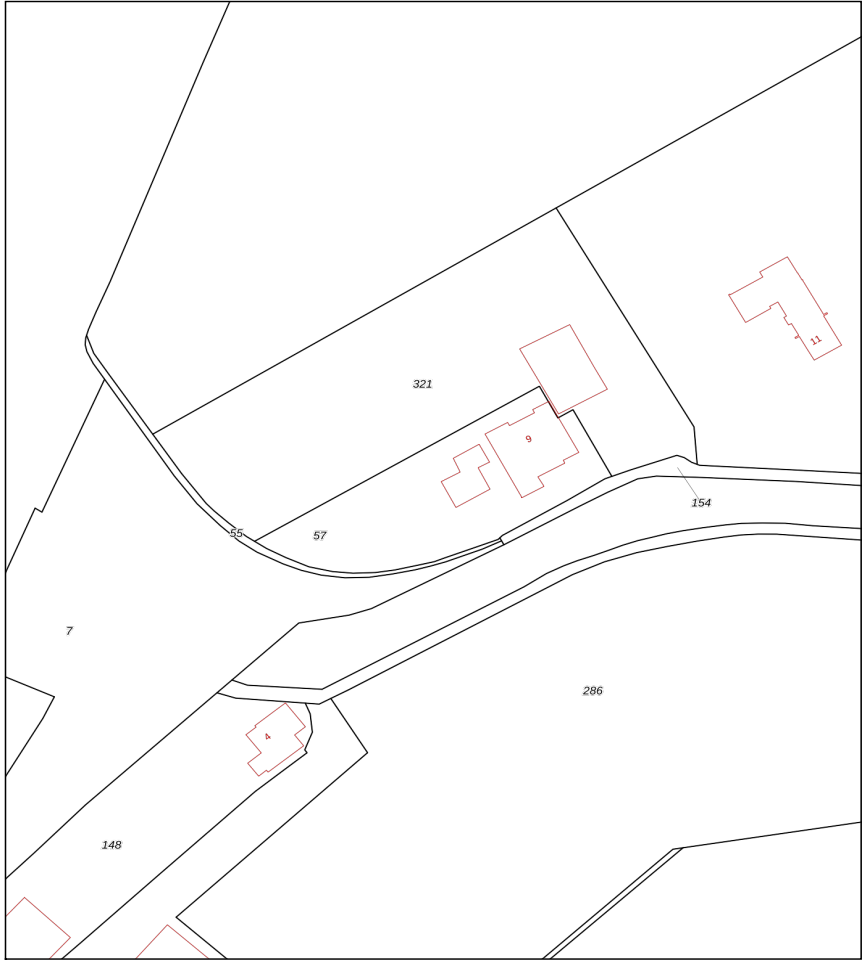

12345
25
Deze kaart is noordgericht
Perceelnummer
Huisnummer
Vastgestelde kadastrale grens
Voorlopige kadastrale grens
Administratieve kadastrale grens
Bebouwing

Voor een reënsluitend uittreksel, geleverd op 4 november 2024
De bewaarder van het kadaster en de openbare registers

Schaal 1: 1000
Kadastrale gemeente Harenkarspel
Sectie O
Perceel 57

Aan dit uittreksel kunnen geen betrouwbare maten worden ontleend.
De Dienst voor het kadaster en de openbare registers behoudt zich de intellectuele eigendomsrechten voor, waaronder het auteursrecht en het databankenrecht.

